

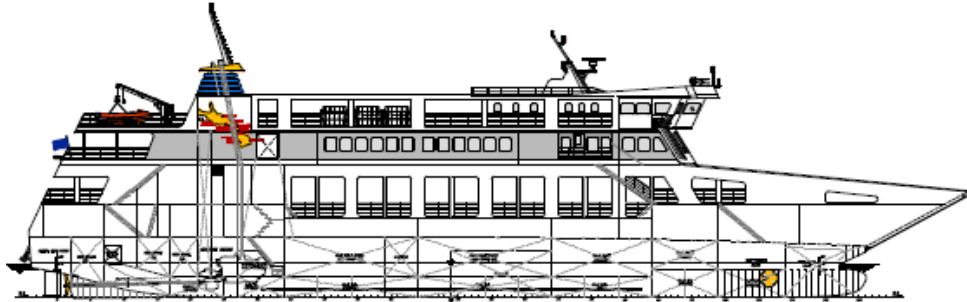

## **Ε/Γ-Ο/Γ «ΑΝΤΙΦΩΝΗΤΗΣ»**



### **ΓΕΝΙΚΕΣ ΠΛΗΡΟΦΟΡΙΕΣ :**

Το Ε/Γ-Ο/Γ "ΑΝΤΙΦΩΝΗΤΗΣ" είναι ανοικτού τύπου πλοίο και μελετήθηκε με τις απαιτήσεις των πλοίων κατηγορίας Γ, σύμφωνα με την Οδηγία της Ε.Ε. 18/98. Το πλοίο ευρίσκεται υπό κατασκευή στα Ναυπηγεία Μακεδονίας (Θεσσαλονίκη) για λογαριασμό της Ιεράς Κοινότητας Αγίου Όρους.

### **ΚΥΡΙΑ ΧΑΡΑΚΤΗΡΙΣΤΙΚΑ :**

Μήκος ολικό	:	70,80	μ.
Μήκος μεταξύ καθέτων	:	59,00	μ.
Πλάτος ολικό	:	16,00	μ.
Κοίλο	:	4,50	μ.

### **ΜΕΤΑΦΟΡΙΚΗ ΙΚΑΝΟΤΗΤΑ :**

Αρ. επιβατών	:	1000	άτομα
Μήκος γραμμής οχημάτων	:	216,00	μ.

### **ΠΡΟΩΣΗ :**

Κύριες μηχανές	:	2 x 2000 BHP (πρόβλεψη)
Κατασκευαστής	:	

### **ΔΙΑΦΟΡΑ :**

Κλάση	:	HRS
Αριθμός έργου	:	280

### **ΑΝΤΙΚΕΙΜΕΝΟ ΕΡΓΟΥ :**

- Επινόηση βασικού σχεδίου και ανάπτυξη του
- Βασικός σχεδιασμός
- Μελέτη κατασκευής και αναλυτικός σχεδιασμός
- Μηχανολογικός - ηλεκτρολογικός σχεδιασμός
- Μελέτη και σχεδιασμός ασφάλειας πλοίου
- Σχεδιασμός εξοπλισμού
- Εσωτερικός σχεδιασμός
- Εκπόνηση συμβατικών υποχρεώσεων εργολάβων
- Επίβλεψη και διαχείριση έργου
- Τεχνική υποστήριξη πλοιοκτήτη